MATERIAL DE PRENSA

Press kit general

Catálogo de proyectos · Zeichi Games

Videojuegos independientes

Zeichi desarrolla videojuegos en colaboración con artistas.



Cosmo Knight Zion

Game Boy Color · Analogue Pocket · Windows

itch.io · Juego y demo

FlipLock: The Cosmic Blocks

Game Boy Color · Un jugador

itch.io · Edición digital y demo



Olorocos

Game Boy Color · En desarrollo

Facebook oficial



AbyZworn

Game Boy Color · En desarrollo

Acción gótica con iluminación dinámica

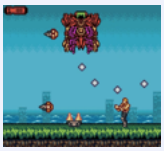

Project-C

Game Boy Color · En desarrollo

Run & Gun con dos personajes y escenas de vehículos



Pikoptero

Game Boy Color · En desarrollo

Acción aérea y rescate en un shoot ’em up

Colaboradores

NiO107 · Arte y MikeXFM · Música en los seis proyectos.

Exemia · Música en Cosmo Knight Zion, AbyZworn y Project-C.

NiO107 MikeXFM Exemia Instagram

Guía para medios

Sobre Zeichi Games

Zeichi es un desarrollador independiente que publica sus proyectos como Zeichi Games y colabora con artistas y músicos. El catálogo abarca plataformas de acción, puzzles, crianza de criaturas, run & gun y acción aérea.

Material para publicación

Cada ficha individual incluye una descripción breve, contexto editorial, créditos y enlaces oficiales. Los ZIP por juego contienen capturas, logos y material promocional disponible. El paquete general reúne además los logos oficiales de Zeichi Games.

Cómo solicitar material para una reseña

Escribe a Zeichi con el nombre del medio, el juego y la plataforma que quieres cubrir. Para juegos en desarrollo, consulta la disponibilidad de versiones para prensa antes de planificar una reseña.

Créditos de colaboración

NiO107 participa en el arte y MikeXFM en la música. Exemia aporta música a Cosmo Knight Zion, AbyZworn y Project-C. Las fichas de cada título detallan los créditos correspondientes.

Enlaces y contacto

Sitio oficial

Redes de Zeichi

Contacto editorial

Contacto alternativo